Rev.	Dato	Godkj.	Beskrivelse
A	24.05.2010	DRK	Endret Lay-out og påført ytterligere informasjon

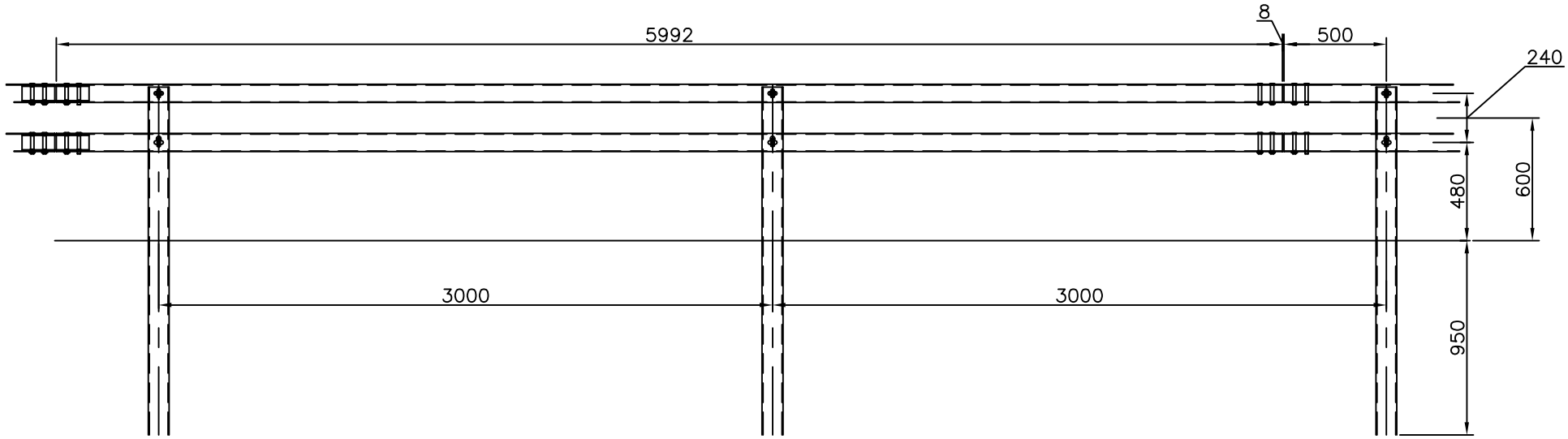

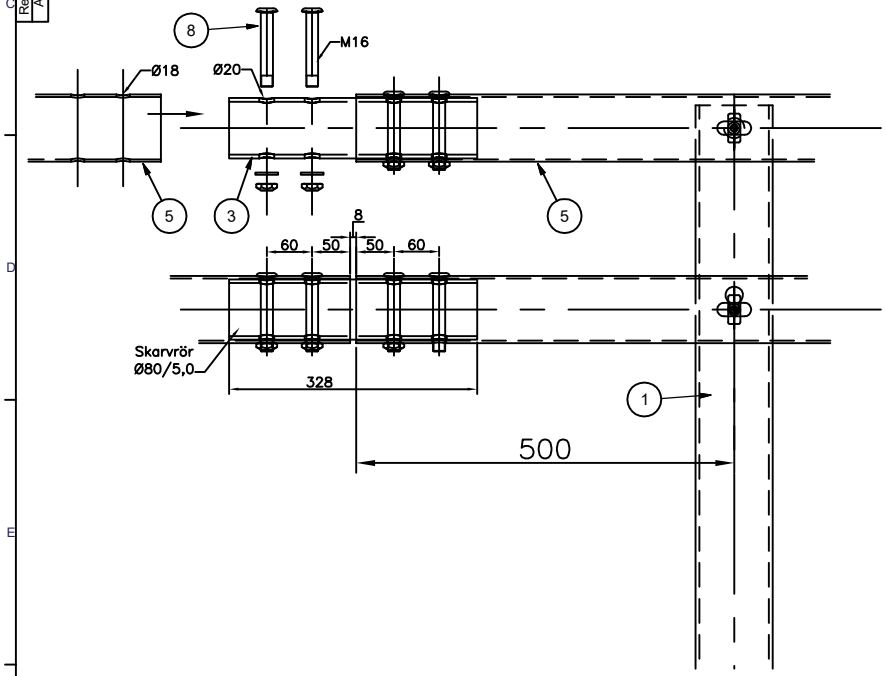

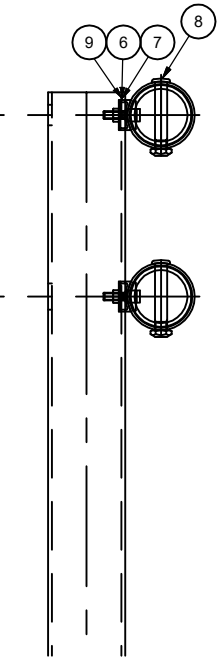

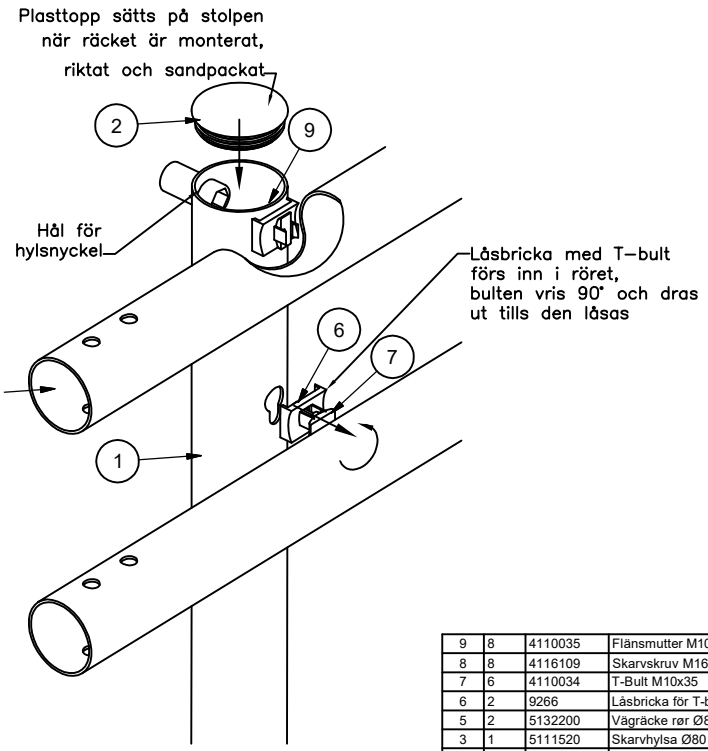

Anslutande Räcken

T-0185 för navföljerförankring
T-0410 för övergång bro-väg

Montering och kontroll utförs
enligt monteringsanvising
for Safeline enkelsidigt Vägräcke

Kapacitetsklass N2
Arbetsbredd W5 (1,7 m.)
Skaderisk klass A
Varmförzinkning enligt SS-ISO 1461,
Tabell NA.1, Fe/Zn 115

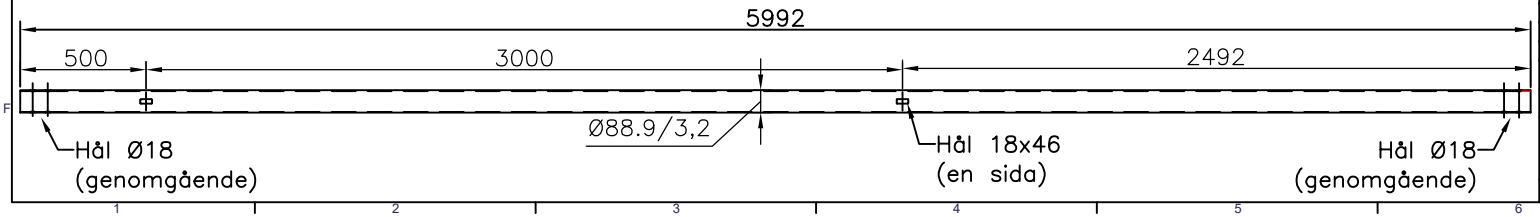

Pos	Ant.	Art. nr.	Materialtype	Kapl.	Vekt	Anm
9	8	4110035	Flänsmutter M10		0 kg	T-0189
8	8	4116109	Skarvskruv M16x100 M/mutter och bricka		0 kg	T-0158
7	6	4110034	T-Bult M10x35		0,2 kg	T-0112
6	2	9266	Låsbricka för T-bult		2,9 kg	T-0168
5	2	5132200	Vägräcke rør Ø88,9/3,2 CC3m		8,1 kg	T-0173
3	1	5111520	Skarvhylsa Ø80 / 5,0		4,6 kg	T-0126
2	3	9289	Plasttopp för Ø101,6		0,1 kg	T-0146
1	2	5132110	Stolpe för ensidigt vägräcke, Ø101,6/3,6		40,5 kg	T-0204

Dato 15 jul.. 2010	Konstr./Tegnet D.R.Kalvatn	Målestokk A2	VIKØrsta
Beregning	Godkjent		
Huvudritning Enkeltsidigt rörräcke SAFELINE Vägräcke			T-0178 — Revisjon A
Henvising: c:\vault workspace\designs\03 trafikk\t-0178.dwg	Erstatning for	Erstattet av	Denne tegning er vår eiendom og må ikke, uten vårt samtykke, brukes, kopieres eller mot våre interesser gjøres tilgjengelig for andre.